

## :: Objetivo

Proporcionar aos cotistas a valorização de suas cotas mediante aplicação de recursos em ações de companhias com grande potencial de crescimento a médio e longo prazo.

## :: Política de Investimento

Consiste em investir, prioritariamente, em ações de companhias que possuam seu valor econômico projetado superior ao valor corrente de mercado, com o objetivo de obter retornos absolutos de médio e longo prazo, mediante a utilização pelo Gestor do Ibovespa como referência para a seleção de investimentos.

## :: Retorno Acumulado

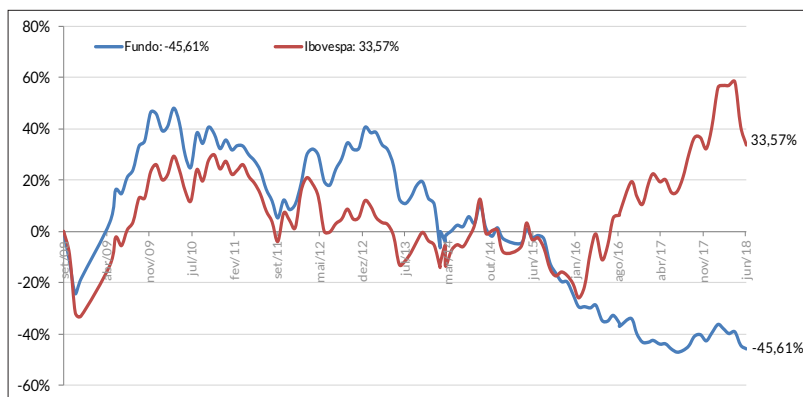

## :: Performance nos últimos 12 meses

	Jul/17	Ago/17	Set/17	Out/17	Nov/17	Dez/17	Jan/18	Fev/18	Mar/18	Abr/18	Mai/18	Jun/18
Fundo	1,25	3,37	6,63	1,06	-3,96	5,17	5,62	-2,52	-3,08	1,03	-8,44	-2,63
Ibovespa	4,80	7,46	4,88	0,02	-3,15	6,16	11,14	0,52	0,01	0,88	-10,87	-5,20
Diferença	-3,55	-4,09	1,75	1,04	-0,82	-0,98	-5,52	-3,04	-3,10	0,16	2,44	2,57

## :: Performance Acumulada

	Fundo	Ibovespa	Diferença
Desde o início (25/08/2008)	-45,61	33,57	-79,18
Últimos 12 meses	3,24	16,91	-13,67
Rentabilidade 2018	-10,11	-4,76	-5,34
Rentabilidade 2017	6,11	26,86	-20,8
Rentabilidade 2016	-24,52	38,84	-63,4
Rentabilidade 2015	-22,25	-13,31	-8,94
Rentabilidade 2014	12,20	-2,91	-9,29

## :: Composição da Carteira

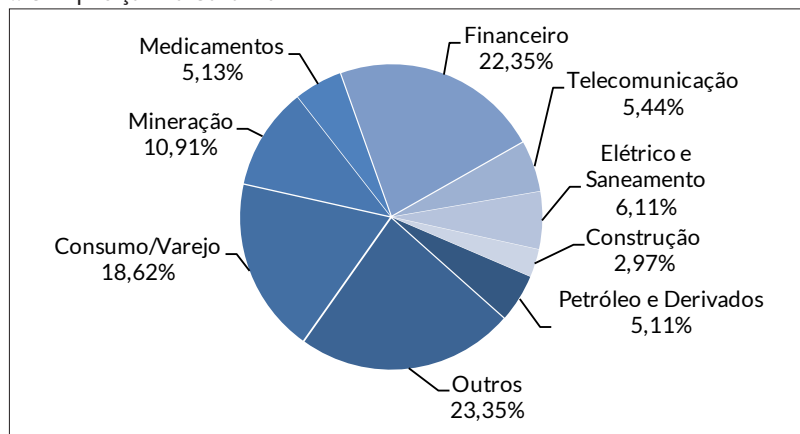

## :: Informações

CNPJ:	09.497.461/0001-96
Classificação Anbima:	Ações Índice Ativo
Código Anbima:	215821
Classificação CVM:	Ações
Público-alvo:	Investidores em geral
Início do Fundo:	25/08/2008
Benchmark:	Ibovespa
Taxa de Administração:	1,95% a.a.
Taxa de Performance:	20% do que exc. o Ibovespa
Patrimônio Líquido Atual:	R\$ 1.724.817,31
Patrimônio Médio (12 meses):	R\$ 2.761.182,82
Valor de Aplicação Inicial:	R\$ 500,00
Valor Mínimo de Movimentação:	R\$ 500,00
Valor Mínimo de Permanência:	R\$ 500,00
Cota de Aplicação:	D+1 (Fechamento)
Cota de Resgate:	D+1 (Fechamento)
Pagamento do Resgate:	D+4

## Dados Bancários:

Favorecido: FIA SOMMA PREMIUM  
 CNPJ: 09.497.461/0001-96  
 Banco: 237-Bradesco Agência: 2856 Conta Corrente: 652.910-0

## :: Perfil de Risco x Retorno

	Últimos 12 meses	
	Fundo	Ibovespa
Retorno Anualizado	0,98	20,00
Índice Sharpe <sup>1</sup>	-0,34	0,69
Maior Rentabilidade Mensal	6,63	11,14
Menor Rentabilidade Mensal	-8,44	-10,87
Volatilidade	16,16	18,41

<sup>1</sup>A taxa livre de risco utilizada é o CDI

## :: Tributação

Os cotistas terão seus rendimentos, quando auferidos, sujeitos ao Imposto de Renda na Fonte, incidente exclusivamente no resgate de cotas à alíquota de 15% (quinze por cento).

Gestor



Rua Dom Jaime Câmara, 170 - 8º andar - Ed. Prime Tower  
 Fone: +55 48 3037.1004  
 www.sommainvestimentos.com.br

Administrador



Custódia



Auditoria



## :: Disclaimer

A SOMMA Investimentos não comercializa nem distribui cotas de fundos de investimento ou qualquer outro ativo financeiro. Este material tem caráter meramente informativo e não deve ser considerado uma oferta para compra de cotas do Fundo. É recomendada a leitura cuidadosa do prospecto e regulamento do Fundo pelo investidor ao aplicar seus recursos. A rentabilidade obtida no passado não representa garantia de rentabilidade futura. A rentabilidade divulgada não é líquida de impostos. Fundos de investimento não contam com garantia do administrador do fundo, do gestor da carteira, de qualquer mecanismo de seguro ou, ainda, do Fundo Garantidor de Créditos - FGC.

