

:: Objetivo

Proporcionar aos cotistas a valorização de suas cotas mediante aplicação de recursos em ações de companhias com grande potencial de crescimento a médio e longo prazo.

:: Política de Investimento

Consiste em investir, prioritariamente, em ações de companhias que possuam seu valor econômico projetado superior ao valor corrente de mercado, com o objetivo de obter retornos absolutos de médio e longo prazo, mediante a utilização pelo Gestor do Ibovespa como referência para a seleção de investimentos.

:: Retorno Acumulado

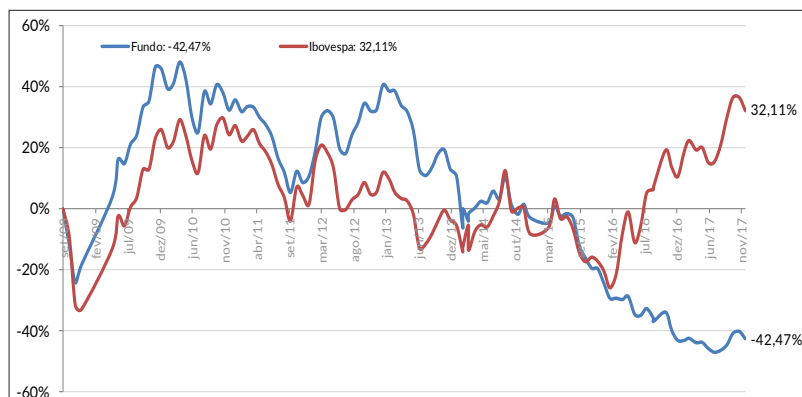

:: Performance nos últimos 12 meses

	Dez/16	Jan/17	Fev/17	Mar/17	Abr/17	Mai/17	Jun/17	Jul/17	Ago/17	Set/17	Out/17	Nov/17
Fundo	-5,46	-0,03	1,20	-2,47	0,15	-3,60	-2,22	1,25	3,37	6,63	1,06	-3,96
Ibovespa	-2,71	7,38	3,08	-2,52	0,64	-4,12	0,30	4,80	7,46	4,88	0,02	-3,15
Diferença	-2,75	-7,40	-1,88	0,05	-0,49	0,52	-2,52	-3,55	-4,09	1,75	1,04	-0,82

:: Performance Acumulada

	Fundo	Ibovespa	Diferença
Desde o início (25/08/2008)	-42,47	32,11	-74,58%
Últimos 12 meses	-4,61	16,26	-20,87%
Rentabilidade 2017	0,89	19,50	-18,61%
Rentabilidade 2016	-24,52	38,84	-63,4%
Rentabilidade 2015	-22,25	-13,31	-8,94%
Rentabilidade 2014	12,20	-2,91	-9,29%
Rentabilidade 2013	-21,33	-15,50	-5,84%

:: Composição da Carteira

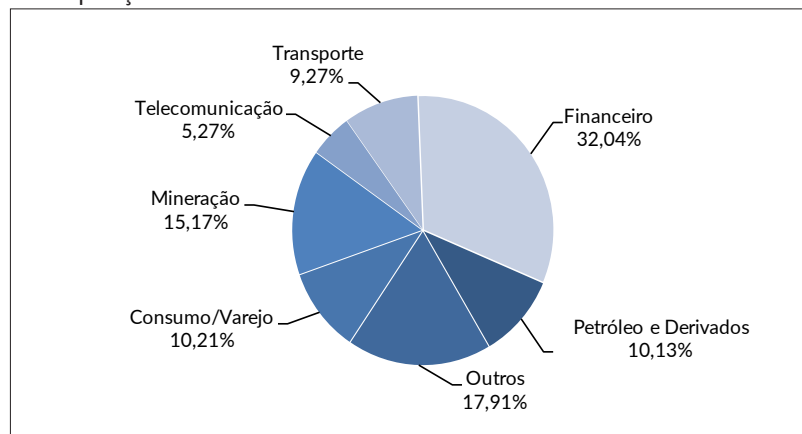

:: Informações

CNPJ:	09.497.461/0001-96
Classificação Anbima:	Ações Índice Ativo
Código Anbima:	215821
Classificação CVM:	Ações
Público-alvo:	Investidores em geral
Início do Fundo:	25/08/2008
Benchmark:	Ibovespa
Taxa de Administração:	1,95% a.a.
Taxa de Performance:	20% do que exc. o Ibovespa
Patrimônio Líquido Atual:	R\$ 3.678.518,00
Patrimônio Médio (12 meses):	R\$ 3.262.494,87
Valor de Aplicação Inicial:	R\$ 500,00
Valor Mínimo de Movimentação:	R\$ 500,00
Valor Mínimo de Permanência:	R\$ 500,00
Cota de Aplicação:	D+1 (Fechamento)
Cota de Resgate:	D+1 (Fechamento)
Pagamento do Resgate:	D+4

Dados Bancários:

Favorecido: FIA SOMMA PREMIUM
 CNPJ: 09.497.461/0001-96
 Banco: 237-Bradesco Agência: 2856 Conta Corrente: 652.910-0

:: Perfil de Risco x Retorno

	Últimos 12 meses	
	Fundo	Ibovespa
Retorno Anualizado	-0,89	19,50
Índice Sharpe ¹	-0,73	0,43
Maior Rentabilidade Mensal	6,63	7,46
Menor Rentabilidade Mensal	-5,46	-4,12
Volatilidade	17,22	19,66

¹A taxa livre de risco utilizada é o CDI

:: Tributação

Os cotistas terão seus rendimentos, quando auferidos, sujeitos ao Imposto de Renda na Fonte, incidente exclusivamente no resgate de cotas à alíquota de 15% (quinze por cento).

Gestor



Rua Dom Jaime Câmara, 170 - 8º andar - Ed. Prime Tower
 Fone: +55 48 3037.1004
 www.sommainvestimentos.com.br

Administrador



Custódia



Auditoria



:: Disclaimer

A SOMMA Investimentos não comercializa nem distribui cotas de fundos de investimento ou qualquer outro ativo financeiro. Este material tem caráter meramente informativo e não deve ser considerado uma oferta para compra de cotas do Fundo. É recomendada a leitura cuidadosa do prospecto e regulamento do Fundo pelo investidor ao aplicar seus recursos. A rentabilidade obtida no passado não representa garantia de rentabilidade futura. A rentabilidade divulgada não é líquida de impostos. Fundos de investimento não contam com garantia do administrador do fundo, do gestor da carteira, de qualquer mecanismo de seguro ou, ainda, do Fundo Garantidor de Créditos - FGC.

